vendas novas
era uma vez uma princesa...

# Organograma

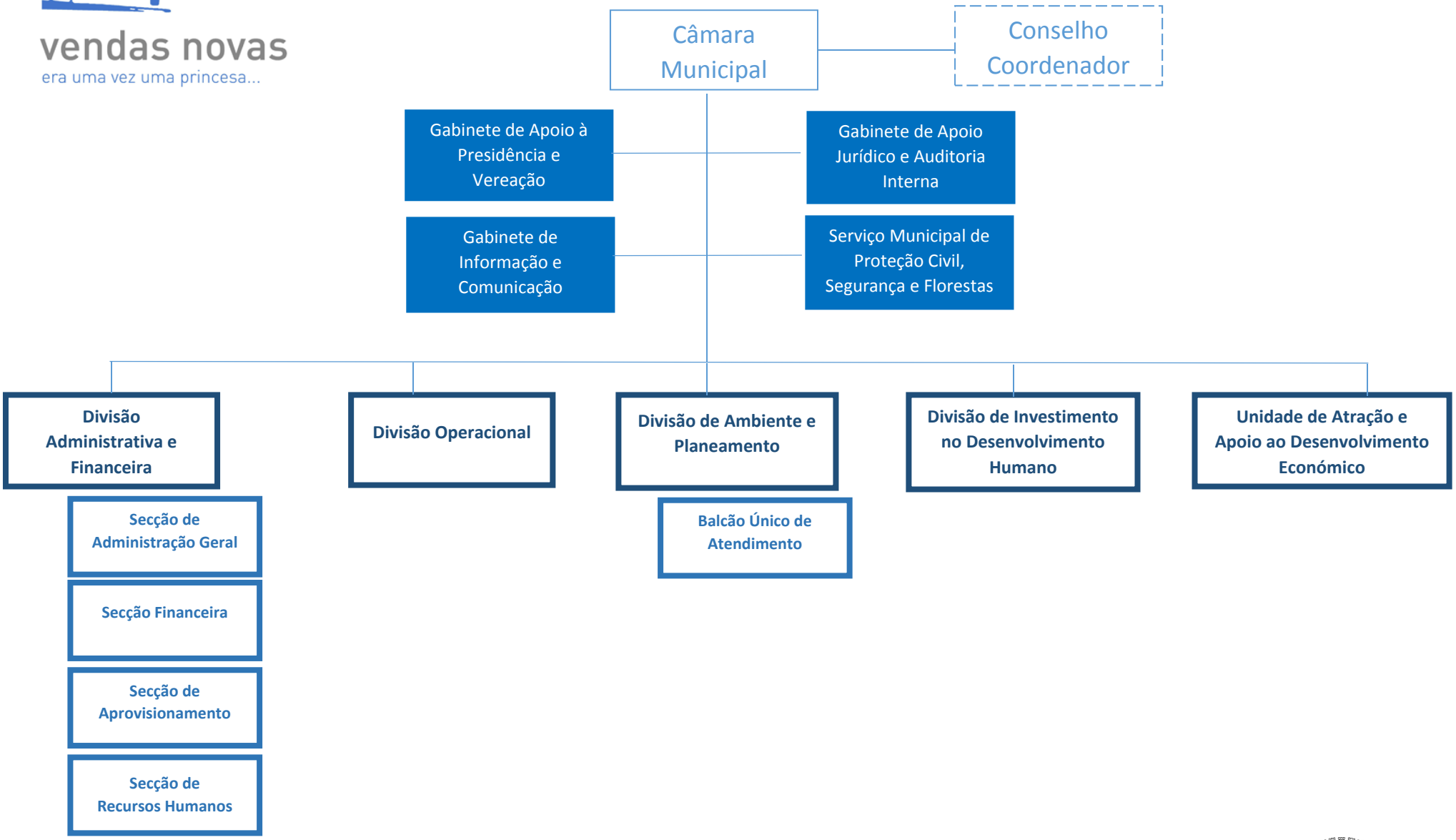


Município de
**Vendas Novas**