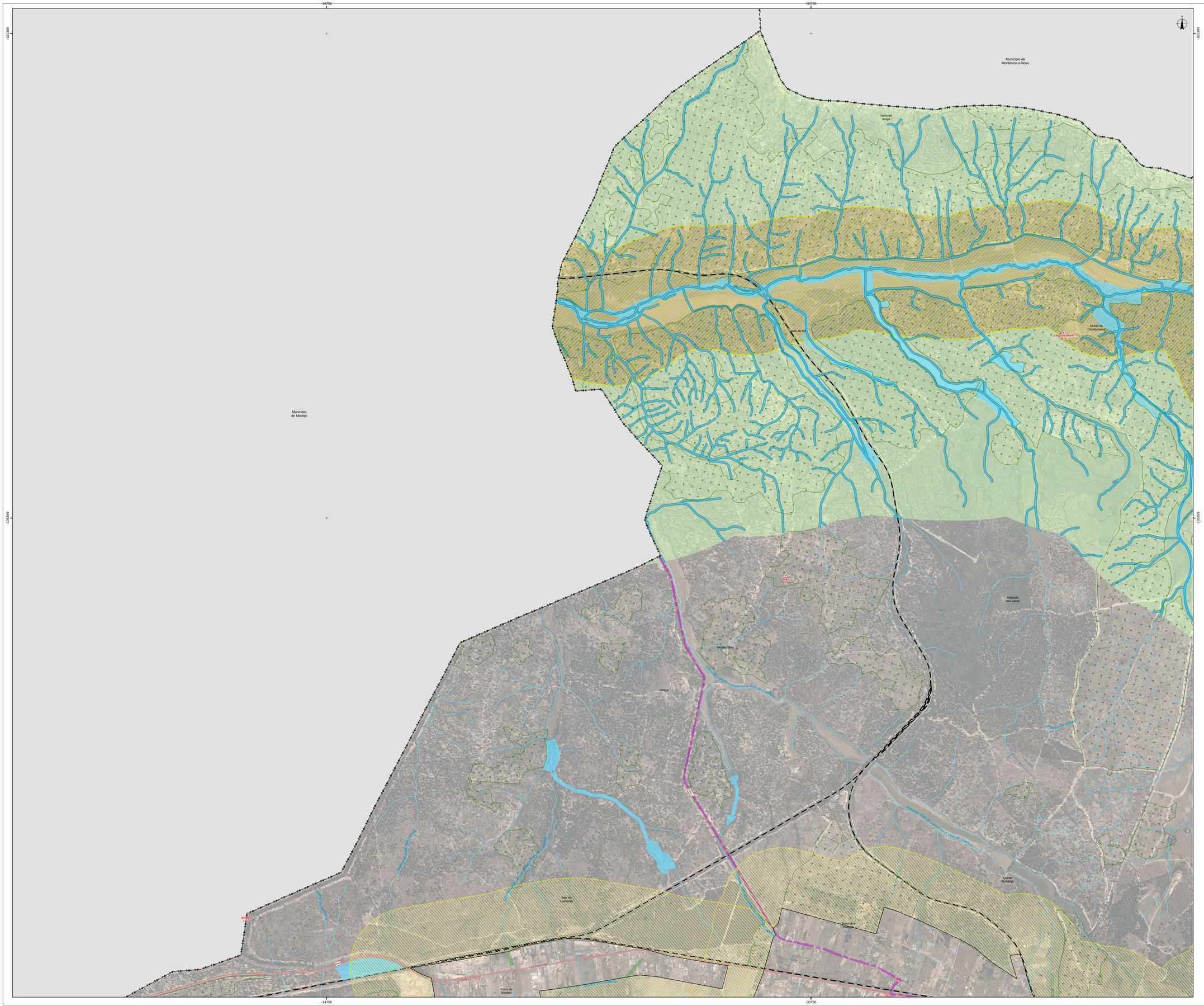
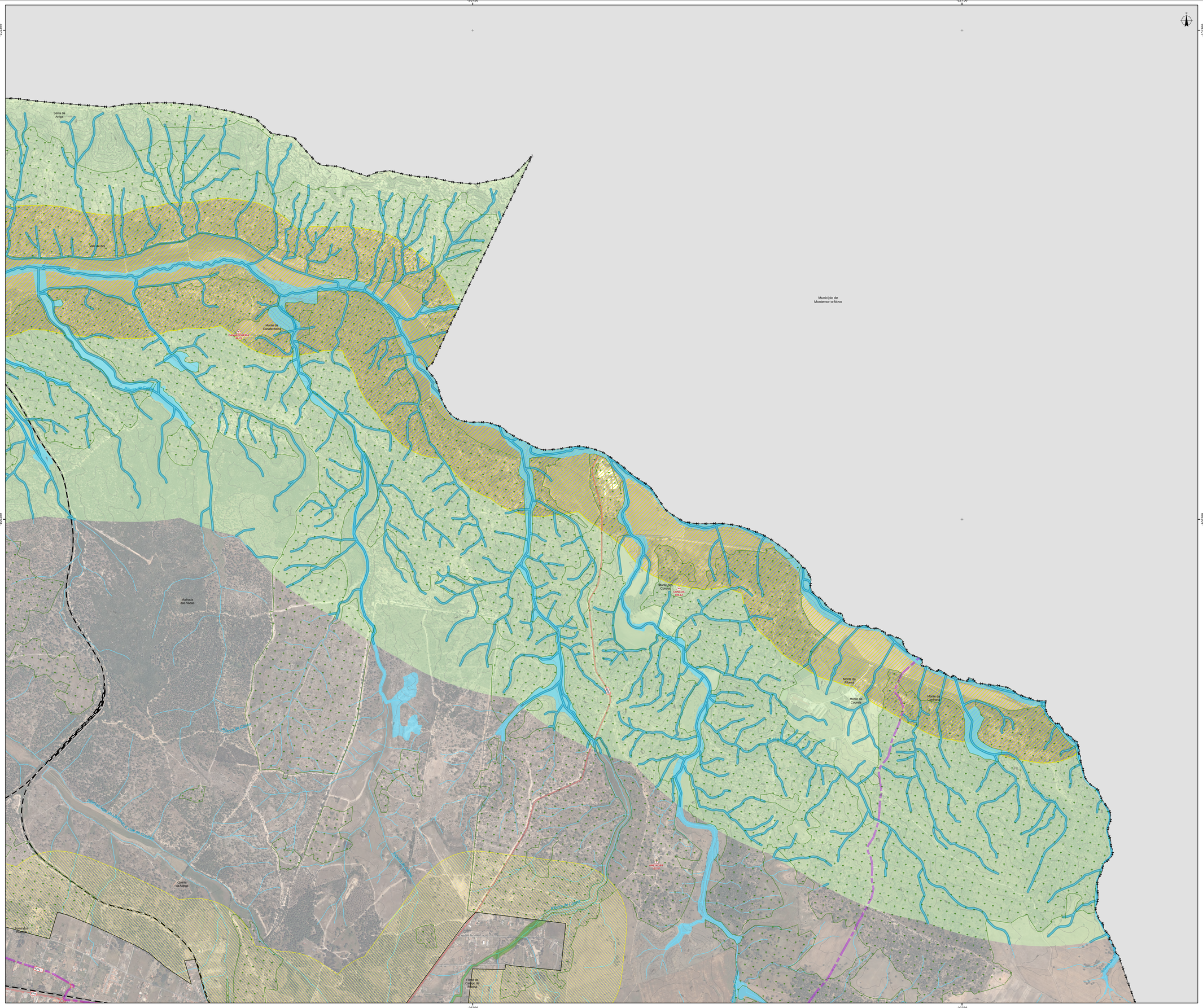

-34756
-30756
-102999
-105999
Município de Montemor-o-Novo
Município de Montijo
Município de Palmela
Município de Setúbal
Município de Coruche
Serra da Arrigal
Monte Branco
Monte da Canalhecheira
CANDEEIRINHAS
Malhada das Vacas
Vidigal
Monte Novo
Monte da Adiça
Vale do Lamarão
Fonte da Bomba
Fonte do Bombel
Ribeira de Canha
Ribeira de Vale de Cavalos
Ribeira de Vale de Cavalos - Montemor-o-Novo
Ribeira de Vale de Cavalos - Montijo
Ribeira de Vale de Cavalos - Vendas Novas
Ribeira de Vale de Cavalos - Vendas Novas - Montijo
Ribeira de Vale de Cavalos - Vendas Novas - Montijo - Montemor-o-Novo
Ribeira de Vale de Cavalos - Vendas Novas - Montemor-o-Novo
Ribeira de Vale de Cavalos - Montijo - Montemor-o-Novo
Ribeira de Vale de Cavalos - Montijo - Montemor-o-Novo - Vendas Novas
Ribeira de Vale de Cavalos - Montemor-o-Novo - Vendas Novas
Ribeira de Vale de Cavalos - Montijo - Vendas Novas
Ribeira de Vale de Cavalos - Montijo - Vendas Novas - Montemor-o-Novo
Ribeira de Vale de Cavalos - Montijo - Montemor-o-Novo - Vendas Novas
Ribeira de Vale de Cavalos - Montemor-o-Novo - Vendas Novas - Montijo
Ribeira de Vale de Cavalos - Montijo - Vendas Novas - Montemor-o-Novo - Montijo
Ribeira de Vale de Cavalos - Montijo - Montemor-o-Novo - Vendas Novas - Montijo
Ribeira de Vale de Cavalos - Montijo - Vendas Novas - Montemor-o-Novo - Vendas Novas
Ribeira de Vale de Cavalos - Montijo - Montemor-o-Novo - Vendas Novas - Montijo - Montemor-o-Novo
Ribeira de Vale de Cavalos - Montijo - Vendas Novas - Montemor-o-Novo - Vendas Novas - Montijo
Ribeira de Vale de Cavalos - Montijo - Montemor-o-Novo - Vendas Novas - Montijo - Montemor-o-Novo - Vendas Novas
Ribeira de Vale de Cavalos - Montijo - Vendas Novas - Montemor-o-Novo - Vendas Novas - Montijo - Montemor-o-Novo
Ribeira de Vale de Cavalos - Montijo - Montemor-o-Novo - Vendas Novas - Montijo - Montemor-o-Novo - Vendas Novas
Ribeira de Vale de Cavalos - Montijo - Vendas Novas - Montemor-o-Novo - Vendas Novas - Montijo - Montemor-o-Novo - Vendas Novas
Ribeira de Vale de Cavalos - Montijo - Montemor-o-Novo - Vendas Novas - Montijo - Montemor-o-Novo - Vendas Novas - Montijo

-26756

-22756

-105399

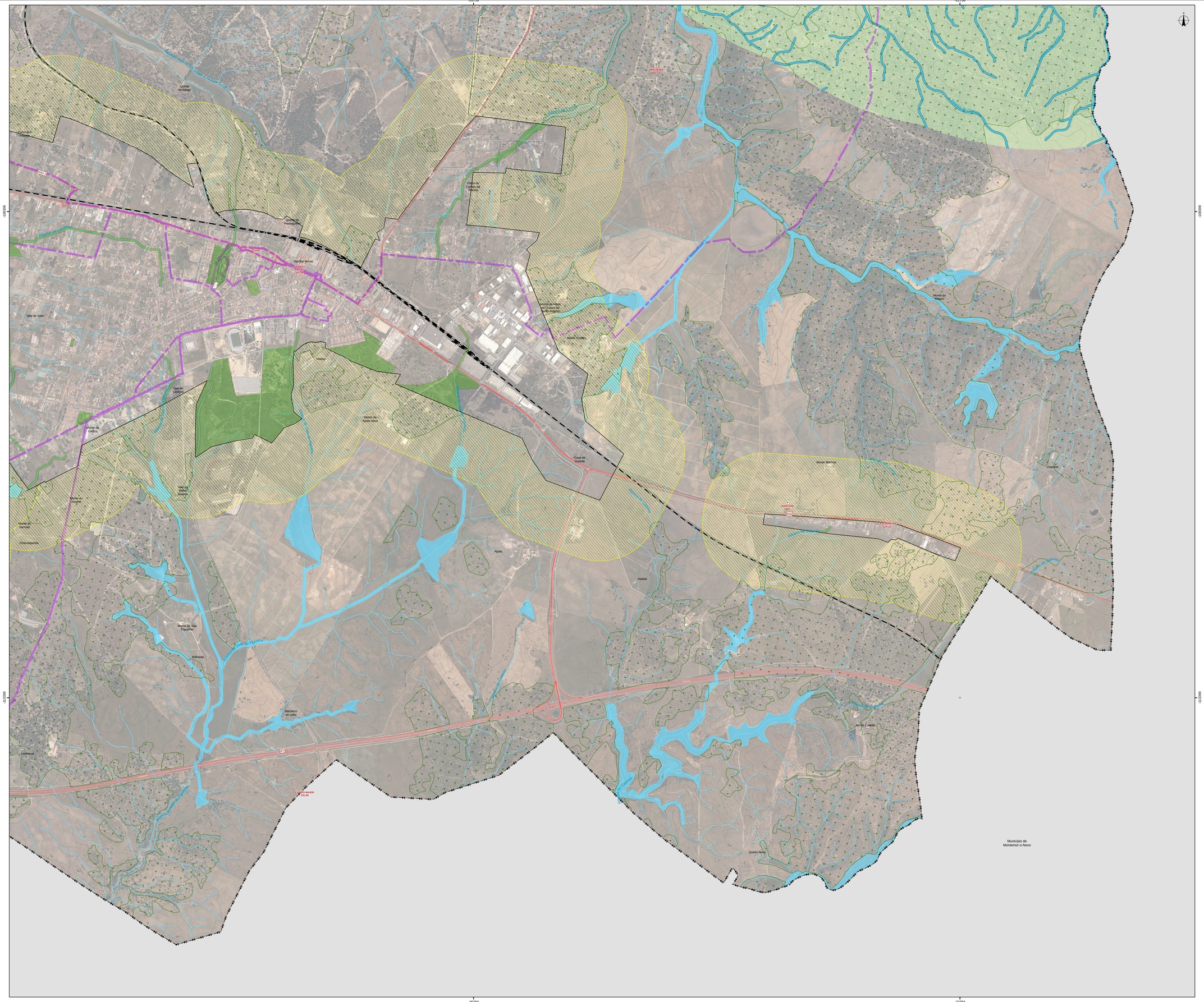

Serra da Arraja
Vale de Bois
Monte da Canalfechense
CANALFECHENSE
Ribeira de Canalfechense
Malhada das Vacas
Ribeira de Canalfechense
Ribeira de Canalfechense
Ribeira de Canalfechense
Quintas da Adiraja
Ribeira de Canalfechense
Ribeira de Canalfechense
Ribeira de Canalfechense
Monte dos Cancelos
CUNCOS
Monte da Ribeira
Monte da Courela
Monte da Cantareira
CANCHOSA
Ribeira de Canalfechense
Ribeira de Canalfechense
Ribeira de Canalfechense

-26756

-22756

-103599

-113399


Quinta do Adiego
Ribeira de Vendas Novas
Ribeira de Canha
Ribeira de Canha
Ribeira de Canha

-38756

-34756

-30756

-105999

-113999

Município de Montijo

Foros do Bombel

Monte Branco

Monte Branco (Velho)

Monte Carvalhais

Monte Carvalhais (Velho)

Monte Carvalhoso

Monte Cavalinhos

Monte do Alfarrobo

Quinta Velha

Monte do Renovo

Monte do Vicente

Monte do Zambujo

Foros do Vale de Figueiras

Charneca Gorda

Foros do Afeiteira

Monte Vieira

Monte Vieira Brisida

Monte Vieira Grande

Monte Afeitera

Monte Vieira Pequeno

Hortenses

Marres

Pulherão

Besteiros

Charneca do Estrigão

Charneca do Mato

Vale do Gato

Foros do Vale de Lamas

Foros da Misericordia

Foros do Vale de Lamas

Monte do Carlos

Ribeira da Landeira

Ribeira de Marchil

Ribeira de Vale de Lamas

Ribeira de Vale de Figueiras

Ribeira de Vale de Lamas

Ribeira de Vale de Lamas

Ribeira de Vale de Lamas

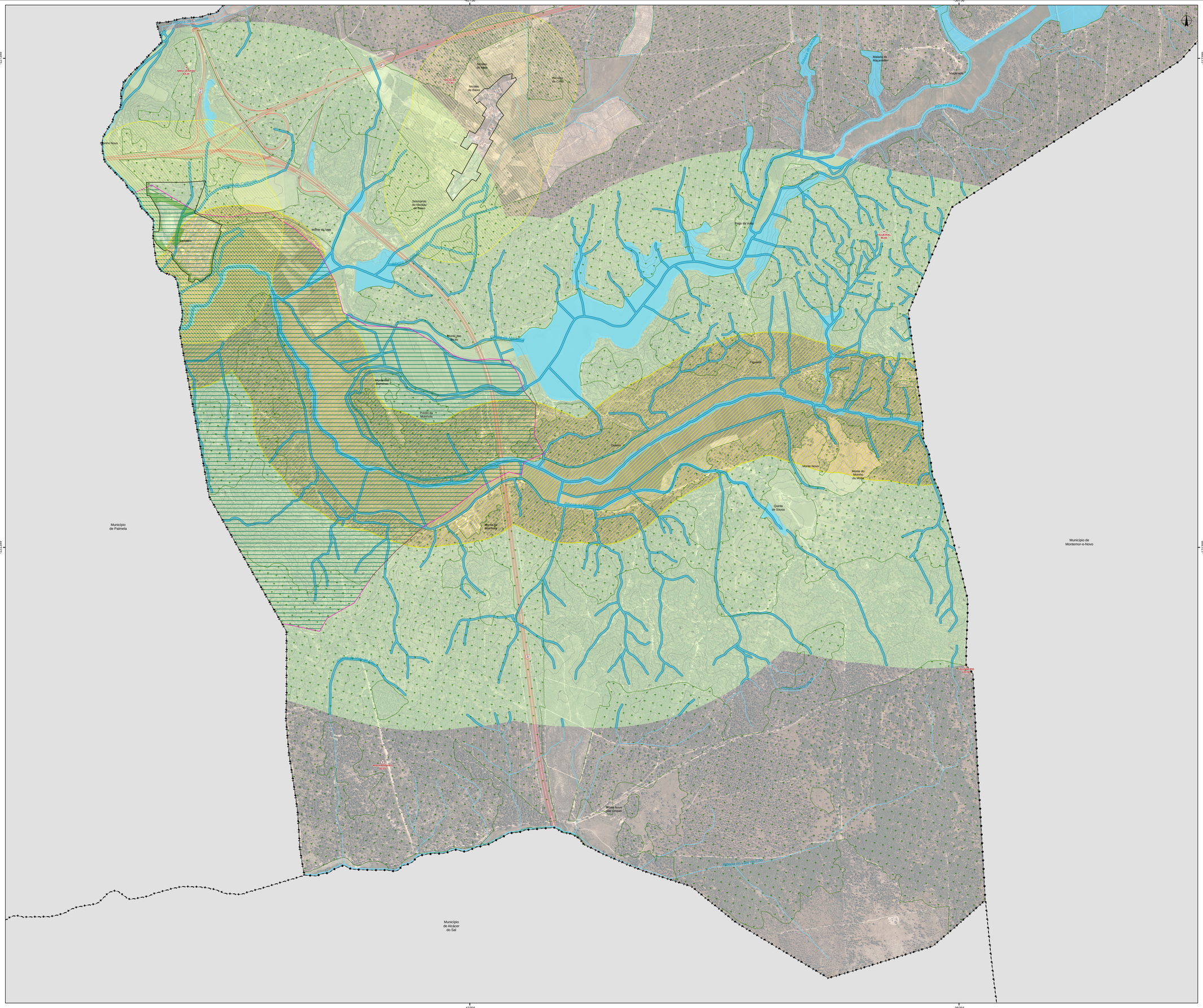
Ribeira da Landeira

Ribeira da Landeira

Ribeira da Landeira

-42756
-38756
-113999
-117999
Municipio de Montijo
Municipio de Palmela
Municipio de Montemor-o-Novo
Vendas Novas
Pinheiro Novo
Gezemos
Monte das Pipotas
Picarras
Monte Novo
Bencatel
Malaca do Macaredor
Macaredos
Nicolau do Mato
Nicolau de Baixo
Nicolau de Cima
Meira Velha
Meira Velha
Ribeira da Marateca
Ribeira de Vale de Lobos
Ribeira da Landeira
Ribeira de Vale de Cavalos
Ribeira de Vale de Ouro
Ribeira de Vale de Ouro
Ribeira de Vale de Ouro

-42756
-38756
-121399


Município de Palmela
Município de Alcácer do Sal
Município de Montemor-o-Novo
Pinheiro Novo
Serra VENTO 74.39
Nicolau de Mata
Nicolau de Baixo
Nicolau de Cima
NICOLAU 72.56
Ribeira de Nicolau de Baixo
Ribeira de Nicolau de Cima
Ribeira de Canha
Ribeira da Lagoa
Malaio do Macanedo
Macanedo
Sesmarias do Nicolau de Baixo
Moinho do Vale
Serrano
Monte das Bicas
Monte dos Barreiros
Poço da Murtosa
Outeiro
Poço da Vinha de
MAGARIÇA 86.65
Figueiral
Monte Novo
Monte do Moinho da Moita
Quinta de Sousa
Monte de Montinha
Ribeira de Canha
Ribeira de Canha
Ribeira de Can