-34739

-30739

-101650

-105650

Município
de Montijo

Município de
Montemor-o-Novo

Serra da
Arrepa

Ribeira de Coina

Monte de Boi

Monte da
Canalechoira

CANALECHOIRA
88,75

Ribeira de Lavre

Malhada
das Vacas

FARO
137,81

Moinho Faias

Vidigal

Ribeira de Canha

Ribeira de Canha

Ribeira de Canha

-26739

-22739

-101350

-105350

Serra da Arriça

Vale de Boi

Monte da Canalecheira

CANALECHEIRA
86,70

Malhada das Vacas

Ribeira de Canha

Ribeira de Canha

Ribeira de Canha

Quinta da Adega

Monte dos Cunhos

CUNHOS
100,12

Monte da Ribeira

Monte da Coxinha

Monte da Confraria

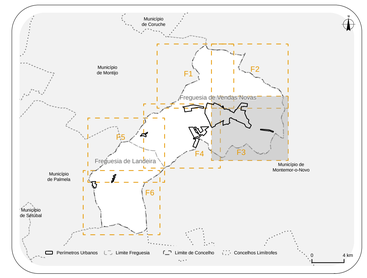
ANDEIRINHA
102,07

Ribeira de Canha

Ribeira de Canha

Ribeira de Canha

-26739
-22739
-118500
-119500
0
500 m



Área de Intervenção do Plano

Limite do Município de Vendas Novas

Perímetros Urbanos

Propostos

Em vigor

Reserva Agrícola Nacional Bruta

Proposta de Exclusões da RAN*

* Os IDs de exclusão têm correspondência com o Volume VII da Revisão do PDM de Vendas Novas

Base

Referências Administrativas

Limite da Freguesia

Concelhos Limítrofes

Referências Topográficas

Marcos Geodésicos

Curva de Nível Mestra

Curva de Nível Secundária

Rede Hidrográfica

Linhas de água

Planos de água

Rede Rodoviária e Ferroviária

Rede Rodoviária

Rede Nacional Fundamental Concessionada

IP1/A2 integrado na Concessão Brisa, tutelada pelo IMT, I.P.

IP7/A6 integrado na Concessão Brisa, tutelada pelo IMT, I.P.

Rede Nacional Complementar Concessionada

IC11/A13 integrado na Concessão Brisa, tutelada pelo IMT, I.P.

EN4

Estradas Nacionais Desclassificadas sob jurisdição IP

EN251-1

EN380

Estradas e Caminhos Municipais

Acessos Locais

Rede Ferroviária

Linha do Alentejo, Linha de Vendas Novas e Concordância de Bombel

Cartografia de Referência para elaboração da Carta Base : 1:10 000 (Extrato)
Cartografia Topográfica Vetorial com Nível de Detalhe 2 para o Município de Vendas Novas – 4 Temas
Propriedade: Câmara Municipal de Vendas Novas
Produção: SOCARTO - Sociedade de Levantamentos Topo – Cartográficos, Lda.
Processo de homologação nº 761 de 18-01-2022
Entidade responsável pela homologação: DGT
Sistema de referência
Planimétrico: PT-TM06/ETRS89
Altimétrico: Datum Altimétrico - Marégrafo de Cascais
Exatidão Posicional Planimétrica: 1,50 m
Exatidão Posicional Planimétrica Altimétrica: 1,70 m
CAOP, DGT 2023.
Ortofotomapa
Título: Cobertura Regular de Ortofotografia Aérea de 25 cm do ano de 2018
Identificador: PT_DGT_CROA25_2018
Títulos Alternativos: CROA25_2018.
Data de Referência - Publicação: 2018-02-18
Data de Referência - Revisão: 2018-05-22

EMPRESA

RR-Planning, Lda.
Av. Gomes Freire, n.º 18
2760 – 066 Caxias | PORTUGAL
T. +351 218 258 892
E. geral@rrplanning.pt

NOME	DATA
PROJ. EQUIPA DO PLANO	31-07-2024
DES. DAVID SANTOS	31-07-2024
VERIF. ANA RITA FERREIRA	31-07-2024
APROV. ROMANA ROCHA	31-07-2024

CLIENTE: CÂMARA MUNICIPAL DE VENDAS NOVAS

TÍTULO DO PROJETO: REVISÃO DO PLANO DIRETOR MUNICIPAL

TÍTULO DA PLANTA: PROPOSTA DE EXCLUSÕES DE ÁREAS DE RAN

FASE: 03 DP	PLANTA Nº: P20
ESCALA: 1:10 000	REV:
SISTEMA DE REFERÊNCIA: **EPSG: 3763 (PT-TM06/ETRS89)**	
FORMATO: A0 - 1189 x 841	FICHEIRO: P075_PDM_F3_DP_P20_RAN_Exclusoes.aprx
	FOLHA: 3 de 6


-38739
-34739
-30739
109550
113350
Município de Montijo
Município de Montemor-o-Novo
Foros do Bombel
Monte Branco
Foros da Misericórdia
Vale do Gato
Monte Branco (Alpho)
Monte do Remoninho
Monte do Alfonso
Quinta Verde
Monte Cavalinhos
Monte Cavalinhos Grande
Monte Vieiras
Foros da Alfarela
Monte do Ruivinho
Foros de Vale de Figueiras
Monte do Samudo
Charnequinha
Monte Vale Brioda
Monte Vale do Gato
Monte Alfeitera
Hortinhas
Monte do Carrico
Monte Carvalhais
Monte Carvalhais (Abrigo)
Bostocos
Palheirão
Marco
Ribeira de Lavre
Ribeira de Vale de Figueiras
Ribeira de Vale de Lobos
Ribeira de Vale de Lobos Sul
Ribeira de Vale de Lobos Norte
Ribeira de Vale de Lobos Este
Ribeira de Vale de Lobos Oeste

-42739
-38739
-13360
-13360
-42739
-38739

Município de Montijo
Município de Palmela
Município de Coruche
Município de Montijo
Município de Palmela
Município de Montemor-o-Novo
Município de Alcochete
Freguesia de Vendas Novas
Freguesia de Landeira
F1
F2
F3
F4
F5
F6
Perímetros Urbanos
Limite Freguesia
Limite de Concelho
Concelhos Limítrofes
0
4 km

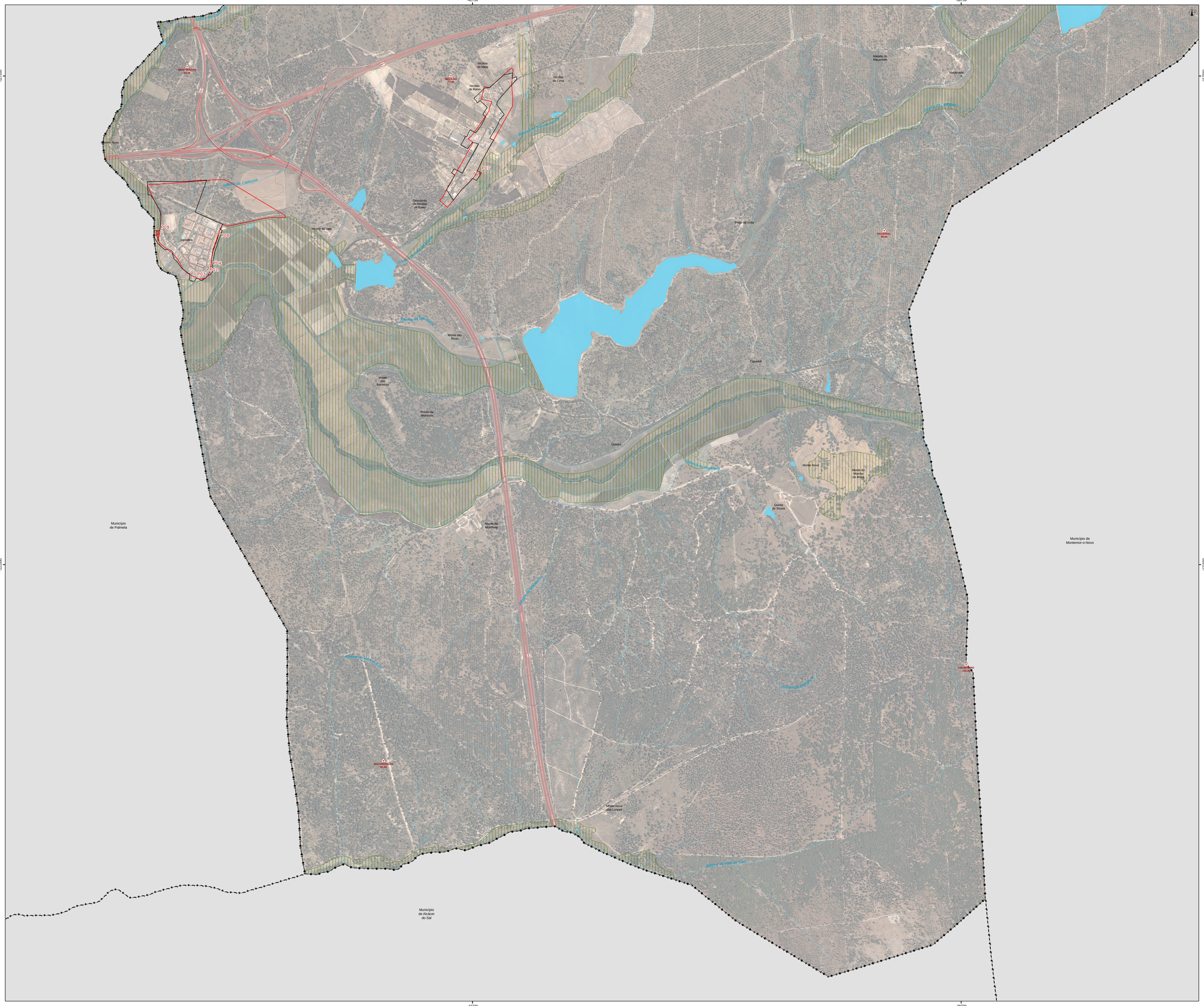
Pinheiro
Ribeira da Caldeira
Ribeira do Vale Covo
Ribeira do Vale Grande
Ribeira do Vale Gonçalo
Ribeira do Vale Pedro
Ribeira do Vale Pereiro
Ribeira do Vale Pereiro
Ribeira do Vale Perei

-42739

-38739

-117650

-117650


Vista Ventosa
94,29
Nicolau
77,66
Nicolau
94,65
Malaida do
Maçaricado
Maçaricado
Monte Novo
Ribeira de Canha
Ribeira de Canha
Ribeira de Canha